

# CLOSER TO RALLY.



RALLY SWEDEN

WRC  
FIA WORLD RALLY  
CHAMPIONSHIP

## STARTBEKRÄFTELSE

Varmt välkomna till Umeå och Rally Sweden Historic 2026

### ÖPPETTIDER HUVUDKONTOR

|           |             | Rally HQ      | Media Accreditation  | Media Centre  |
|-----------|-------------|---------------|--|---------------|
| Monday    | 9 February  | 09:00 - 20:00 |  |               |
| Tuesday   | 10 February | 08:00 - 20:00 | 14:00 - 19:00  | 14:00 - 17:00 |
| Wednesday | 11 February | 07:00 - 20:00 | 08:30 - 14:30<br>16:00 - 19:00   | 08:00 - 20:00 |
| Thursday  | 12 February | 07:00 - 22:00 | 08:30 - 19:00  | 08:00 - 21:00 |
| Friday    | 13 February | 06:30 - 22:00 | upon request only to<br><a href="mailto:accreditation@rallysweden.com">accreditation@rallysweden.com</a> | 08:00 - 21:00 |
| Saturday  | 14 February | 06:30 - 22:30 |  | 08:00 - 21:00 |
| Sunday    | 15 February | 06:00 - 19:00 |  | 07:30 - 19:00 |

### ÖPPETTIDER RED BARN ARENA

TORSDAG 12 Februari kl.16:00-23:00

FREDAG 13 Februari kl.16:00-24:00

LÖRDAG 14 Februari kl.13:00-24:00

SÖNDAG 15 Februari kl.10:00-15:00

### ACCESSTIDER SERVICEPLATS

TORSDAG 12 Februari kl.15:00 - 22:00

FREDAG 13 Februari kl.06.00 - 13:00 & 16:00 - 19:15

LÖRDAG 14 Februari kl.06.00 - 12:45 & 16:00 - 18:15

## NY TIDSPLAN

### Itinerary Rally Sweden Historic 2026

| Section 2            |                                   | FRIDAY 13 FEBRUARY |                     |               | Sunrise 07:41<br>Sunset 16:07 | Vers 1.0<br>2026-01-12 |
|----------------------|-----------------------------------|--------------------|---------------------|---------------|-------------------------------|------------------------|
| TC/SS                | Location                          | SS                 | Distance<br>Liaison | Total         | Target<br>Time                | First<br>car due       |
| TC 1X                | Start of the rally (Service Park) |                    |                     |               |                               | 11:20                  |
| TC 2                 |                                   |                    | 66,10               | 66,10         | 1:16                          | 12:36                  |
| <b>SS 2</b>          | <b>Bygdsiljum 1</b>               | <b>27,55</b>       |                     |               |                               | <b>12:39</b>           |
| TC 3                 |                                   |                    | 21,81               | 49,36         | 1:04                          | 13:43                  |
| <b>SS 3</b>          | <b>Andersvattnet 1</b>            | <b>20,51</b>       |                     |               |                               | <b>13:46</b>           |
| TC 4                 |                                   |                    | 41,01               | 61,52         | 1:16                          | 15:02                  |
| <b>SS 4</b>          | <b>Bäck 1</b>                     | <b>11,53</b>       |                     |               |                               | <b>15:05</b>           |
| TC 4A                | Regroup / Technical Zone IN       |                    | 47,63               | 59,16         | 1:15                          | 16:20                  |
| TC 4B                | Regroup OUT / Service IN          |                    |                     |               | 0:10                          | 16:30                  |
|                      | Service A (Umeå)                  |                    |                     |               | 0:45                          |                        |
| TC 4C                | Service OUT / Parc Fermé Umeå IN  |                    |                     |               |                               | 17:15                  |
| <b>Friday Totals</b> |                                   | <b>59,59</b>       | <b>176,55</b>       | <b>236,14</b> |                               |                        |

Section 2

| Section 4              |                            | SATURDAY 14 FEBRUARY |                     |               | Sunrise 07:38<br>Sunset 16:10 |                  |
|------------------------|----------------------------|----------------------|---------------------|---------------|-------------------------------|------------------|
| TC/SS                  | Location                   | SS                   | Distance<br>Liaison | Total         | Target<br>Time                | First<br>car due |
| TC 8D                  | Parc Fermé Umeå OUT        |                      |                     |               |                               | 11:55            |
| TC 9                   |                            |                      | 29,79               | 29,79         | 0:42                          | 12:37            |
| <b>SS 9</b>            | <b>Vännäs 1</b>            | <b>15,70</b>         |                     |               |                               | <b>12:40</b>     |
| TC 10                  |                            |                      | 25,27               | 40,97         | 0:57                          | 13:37            |
| <b>SS 10</b>           | <b>Sarsjöleden 1</b>       | <b>16,72</b>         |                     |               |                               | <b>13:40</b>     |
| TC 11                  |                            |                      | 20,68               | 37,40         | 0:54                          | 14:34            |
| <b>SS 11</b>           | <b>Kolksele 1</b>          | <b>16,94</b>         |                     |               |                               | <b>14:37</b>     |
| TC 11X                 | Finish TC (Red Barn Arena) |                      | 43,83               | 60,77         | 1:05                          | 15:42            |
| <b>Saturday Totals</b> |                            | <b>49,36</b>         | <b>119,57</b>       | <b>168,93</b> |                               |                  |

Section 4

| TOTALS OF THE RALLY         |               |               |               |              |
|-----------------------------|---------------|---------------|---------------|--------------|
|                             | SS            | Liaison       | Total         | %            |
| Friday 13 february - 3 SS   | 59,59         | 176,55        | 236,14        | 25,2%        |
| Saturday 14 february - 3 SS | 49,36         | 119,57        | 168,93        | 29,2%        |
| <b>Total - 6 SS</b>         | <b>108,95</b> | <b>296,12</b> | <b>405,07</b> | <b>26,9%</b> |

Förarsammanträde:

Förarsammanträde enligt inbjudan, Fredag 13 Februari 08:30, Nolia

BESIKTNING:

A-Besiktning enligt inbjudan, Torsdag 12 Februari 17:00-19:30, Opus Bilprovning

OBS! ENDAST TVÅ PERSONER PER TÄVLINGSBIL ÄR TILLÅTNA I BESIKTNINGSHALLEN.

# KARTOR

## MEDICAL CENTER



### Service Park Medical Unit

**Location:**  
63°50'02.6"N  
20°14'38.0"E  
**Map: next page**

**Opening Hours:**  
Thursday: 08:00-15:00  
Friday: 07:00-22:00  
Saturday: 07:00-22:00  
Sunday: 05:00-14:00

**Emergency Contact:**  
DCMO: +46 70 956 28 08  
CMO: +46 70 361 32 44

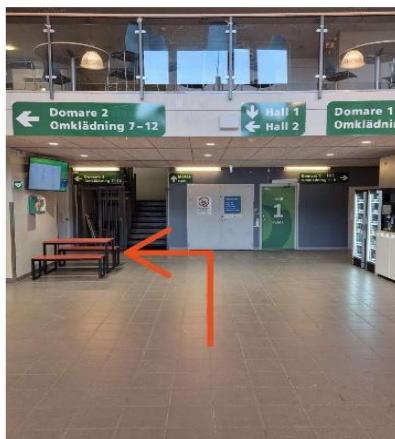

Släpvparkering: Information kommer vid Anmälan.

Parc Ferme: Karta till Parc Ferme finns i RoadBooken.

## REKLAM

Placering av reklam samt startnummer:

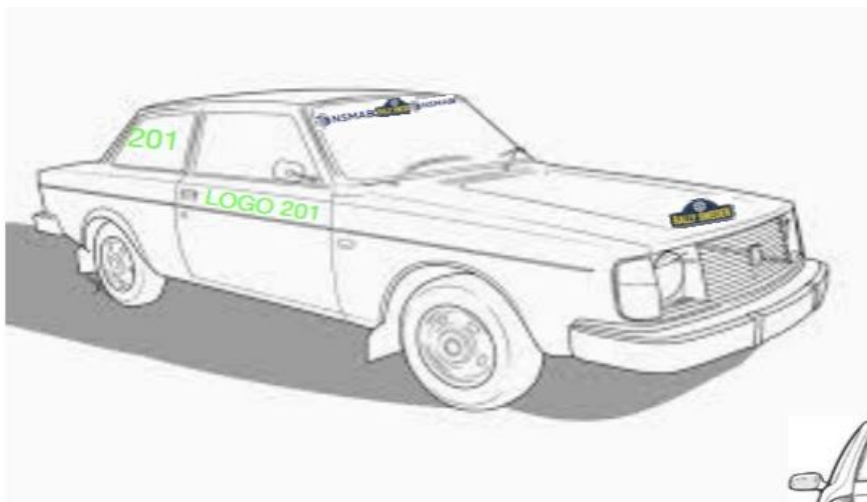

Recce monteras på  
höger framruta på  
Recce bilen

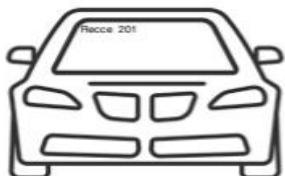

Service monteras på  
höger framruta på  
service bilen



## TRACKING:

Information gällande Tracking systemet finns på Historics Noticeboard på Rallysweden.com

## MEKANIKERANMÄLAN:

Mekanikeranmälan ska fyllas i och lämnas in vid anmälan. Mekanikeranmälan hittas på Historics Noticeboard på Rallysweden.com

## KÖP AV EXTRAMATERIAL:

Vid extrabeställningar av Roadbook, Rallypass, Kartor m.m Kontakta [Elin.andersson@rallysweden.com](mailto:Elin.andersson@rallysweden.com). Betalning sker vid anmälan.

## ÖVRIGT:

Tävlingssekreterarna kommer att bjuda in alla tävlanden i Historic i en WhatsApp grupp så att tävlingsledning eventuellt kan nå ut med information under tävlingens gång.